

4.Reamenajare str. 1 Decembrie 1918 Carei- axa de dezvoltare”

Finanțat în cadrul Programului Operațional Regional 2007-2013, Axa prioritară 1 „sprijinirea dezvoltării durabile a orașelor – poli urbani de creștere”, Domeniu de intervenție 1.1. „Planuri integrate de dezvoltare urbană”

Valoarea proiectului 1.880.000 Euro.

Durta de implementare a proiectului 27 luni, perioada 2011-2013.

Obiectivul general al proiectului este creșterea calității vieții prin modernizarea spațiilor publice urbane aferente principalei axe de dezvoltare a zonei de acțiune.

Obiective specifice :

1.Crearea premiselor privitoare la creșterea calității vieții și crearea de noi locuri de muncă prin intervenții constructive asupra axei de dezvoltare a zonei urbane –strada 1 Decembrie 1918 , în următorii doi 2 ani

2. Creșterea gradului de confort al populației ce străbate zona prin intervenții privind transportul și mobilitatea populației prin reducerea cu peste 18 % a timpului de călătorie în municipiu, creșterea cu peste 15% a persoanelor care utilizează bicicleta și crearea facilităților pentru persoanele cu handicap, în următorii doi ani.

Pe strada 1 Decembrie 1918 se regăsesc un număr de cel puțin 19 clădiri de patrimoniu dintre cele 33 ale zonei de acțiune ,printre care Castelul Karolyi ,unul dintre cele mai reprezentative clădiri de patrimoniu ale regiunii Nord-Vest. La intersecția străzii cu strada Iuliu Maniu se află Centrul cultural compus din teatrul municipal și Casa de Cultură . Prin implementarea proiectului moștenirea culturală se va conserva și va deveni în acest fel un punct de interes pentru turiști.

Pe de altă parte prin modernizarea străzii și a scuarilor, fluidizarea traficului în zonă , mărirea suprafeței destinată pietonalului, se poate contribui la dezvoltarea economică și crearea de noi locuri de muncă prin apariția unor noi societăți comerciale de tip cafenele, cofetării în aer liber care pot contribui la refacerea specificului „burghez” pe care orașul l-a moștenit .

Astfel, pornind de la aspectele prezentate mai sus putem concluziona că necesitatea reabilitării străzii se impune din mai multe considerente: arhitectural, tehnic, mediu și economic.

Intervențiile preconizate constau în:

- Crearea și amenajarea unui traseu pietonal pe partea stângă a străzii în paralel cu o pista pentru bicicliști
- Reamenajarea parcărilor în corpul drumului și realizarea unor parări ecologice , din care 10 pentru persoane cu handicap locomotor
- Reabilitarea în totalitate a scuarurilor existente pe partea dreapta a traseului și a unora existente pe partea stângă , prin lucrări peisagistice și realizarea a 5 mici fântâni arteziene
- Pavarea trotuarelor și plantări , montare indicatoare de străzi, chioșcuri de ziare, cilindri de afișaj ,

Astfel în urma implementării se vor realiza următoarele:

- trotuare + amfiteatru	7 255 mp
- alei pietonale	5 976 mp
- spații verzi	12 949 mp
- parcare auto	2 288 mp (150 locuri)
- pistă pentru bicicliști	1 643 mp
- accese auto+ stații de autobuz	1 026 mp
- fântâni arteziene	370 mp (2 buc. reabilitate) (5 buc. proiectate)
- plantări	

Lista arborilor și arbuștilor propuși pentru plantare

Str. 1 Decembrie 1918

Nr. crt.	Denumirea	Cant		Preț unitar	Valoarea oferată lei
1	Acer (Artar)	30		85.00	2550.00
2	Picea Pungens Glauca (Brad Argintiu) H=80cm	40		80.00	3200.00
3	Picea Pungens Hoopsii (Brad Argintiu) H=1.2m	25		155.00	3875.00
4	Acer ginnala (Artar de Manciuuria) H=2.0m	10		93.00	930.00
5	Gleditsia Tricanthos(Gladita) H= 1.5m	20		93.00	1860.00
8	Fagus Sylvatica Atropunicea (Fag Rosu)	12		155.00	1860.00
9	Acer palmatum (Artar japonez)	10		78.00	780.00
10	Platanus hybrida (Platani) H=2m	22		80.00	1760.00
11	Acer campestre (Jugastru) H=2.5m	21		85.00	1785.00
12	Arbusti Berberis thunbergii Harlequin (Dracila) H=40 cm	21		28.00	588.00
6	Arbusti Cornus Mas (Corn) H=2m	20		55.00	1100.00
7	Arbusti Cornus Sanguinea (Sânger)	20		30.00	600.00
13	Arbusti Taxus (Tisa)H=80cm	250		94.00	23500.00
14	Arbusti Juniperus (Ienupar) H=80cm	360		96.00	34560.00
15	Arbusti Cotoneaster H=80cm	400		45.00	18000.00
16	Arbusti Buxus (Cimisir) H=80cm	58		155.00	8990.00
17	Arbusti Forsythia (Forsiția)H=1.2m	50		45.00	2250.00
18	Arbusti Pyracantha (Piracanta)H=1.2m	120		45.00	5400.00
19	Arbusti Euonymus (Evonimus)H=80cm	120		65.00	7800.00
20	Arbusti Osmanthus H=1.5m	120		354.00	42480.00
21	Plante anuale – Flori cu bulbi (Lalele)	4500		0.40	1800.00
22	Plante perene – Anemone	3200		0.40	1280.00
23	Plante de apa – Nufar	8		80.00	640.00
	Total	9437	buc		167588.00

REAMENAJARE STRADA 1 DECEMBRIE 1918
CARSI - AXA DE DEZVOLTARE

PLAN AMENAJARE ZONA A
TRONSOANELE 1b, 4



LEGENDA

1. PAVAZAMENT DE BAZA (CANTAR) - 10 CM	17. GRASA DE ACOPERIRE - 2 CM
2. PAVAZAMENT DE BAZA (CANTAR) - 10 CM	18. GRASA DE ACOPERIRE - 2 CM
3. PAVAZAMENT DE BAZA (CANTAR) - 10 CM	19. GRASA DE ACOPERIRE - 2 CM
4. PAVAZAMENT DE BAZA (CANTAR) - 10 CM	20. GRASA DE ACOPERIRE - 2 CM
5. PAVAZAMENT DE BAZA (CANTAR) - 10 CM	21. GRASA DE ACOPERIRE - 2 CM
6. PAVAZAMENT DE BAZA (CANTAR) - 10 CM	22. GRASA DE ACOPERIRE - 2 CM
7. PAVAZAMENT DE BAZA (CANTAR) - 10 CM	23. GRASA DE ACOPERIRE - 2 CM
8. PAVAZAMENT DE BAZA (CANTAR) - 10 CM	24. GRASA DE ACOPERIRE - 2 CM
9. PAVAZAMENT DE BAZA (CANTAR) - 10 CM	25. GRASA DE ACOPERIRE - 2 CM
10. PAVAZAMENT DE BAZA (CANTAR) - 10 CM	26. GRASA DE ACOPERIRE - 2 CM
11. PAVAZAMENT DE BAZA (CANTAR) - 10 CM	27. GRASA DE ACOPERIRE - 2 CM
12. PAVAZAMENT DE BAZA (CANTAR) - 10 CM	28. GRASA DE ACOPERIRE - 2 CM
13. PAVAZAMENT DE BAZA (CANTAR) - 10 CM	29. GRASA DE ACOPERIRE - 2 CM
14. PAVAZAMENT DE BAZA (CANTAR) - 10 CM	30. GRASA DE ACOPERIRE - 2 CM
15. PAVAZAMENT DE BAZA (CANTAR) - 10 CM	31. GRASA DE ACOPERIRE - 2 CM
16. PAVAZAMENT DE BAZA (CANTAR) - 10 CM	32. GRASA DE ACOPERIRE - 2 CM

NOTA: Se vor utiliza toate materialele si executiile prevazute in proiectul de amenajare a zonei A, cu exceptia celor specificate in acest plan.

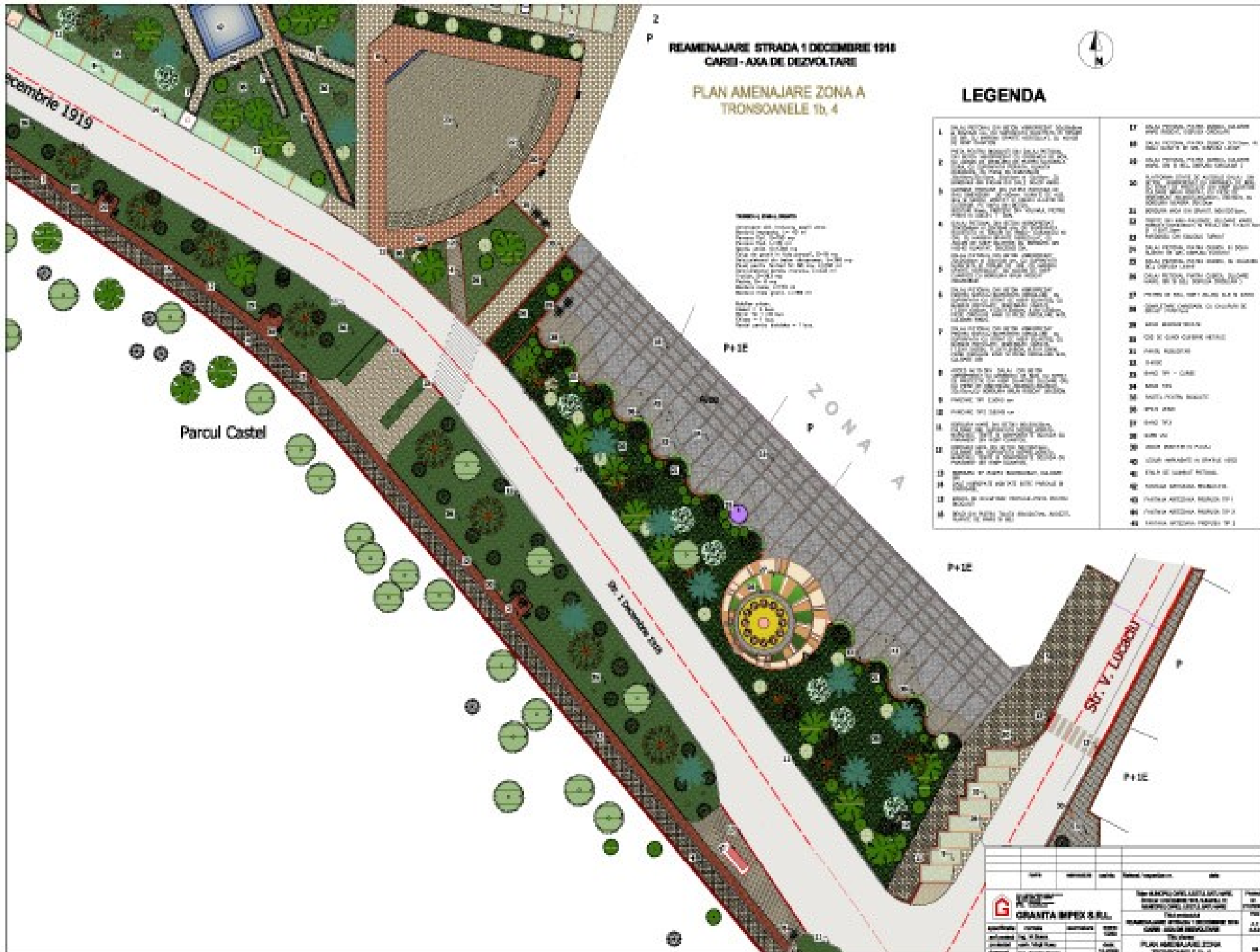

Tipul	Descrierea	Cantitate	Unitate de masura	Valoarea
<p>GRANTIA IMPEX S.R.L.</p> <p>Strada 1 Decembrie 1918, Nr. 10, Sector 1, Bucuresti</p> <p>Telefon: 0211 410 10 10</p> <p>E-mail: info@grantiaimpeex.ro</p>				
<p>Se va realiza lucrarea de amenajare a zonei A, conform planului de amenajare a zonei A, cu exceptia celor specificate in acest plan.</p>				<p>10</p>

REAMENAJARE STRADA 1 DECEMBRIE 1918
 CARCI - AXA DE DEZVOLTARE

PLAN AMENAJARE ZONA A
 TRONSOANELE 1c, 5

PROIECT DE AMENAJARE
 SCHEMA DE PLAN
 SCALA: 1:500
 DATA: 15.12.2011
 PROIECTANT: GRANTA IMPEX S.R.L.
 EXECUTANT: GRANTA IMPEX S.R.L.
 VERIFICATOR: GRANTA IMPEX S.R.L.
 AUTORIZAT: GRANTA IMPEX S.R.L.
 SCHEMA DE PLAN
 SCALA: 1:500
 DATA: 15.12.2011
 PROIECTANT: GRANTA IMPEX S.R.L.
 EXECUTANT: GRANTA IMPEX S.R.L.
 VERIFICATOR: GRANTA IMPEX S.R.L.
 AUTORIZAT: GRANTA IMPEX S.R.L.

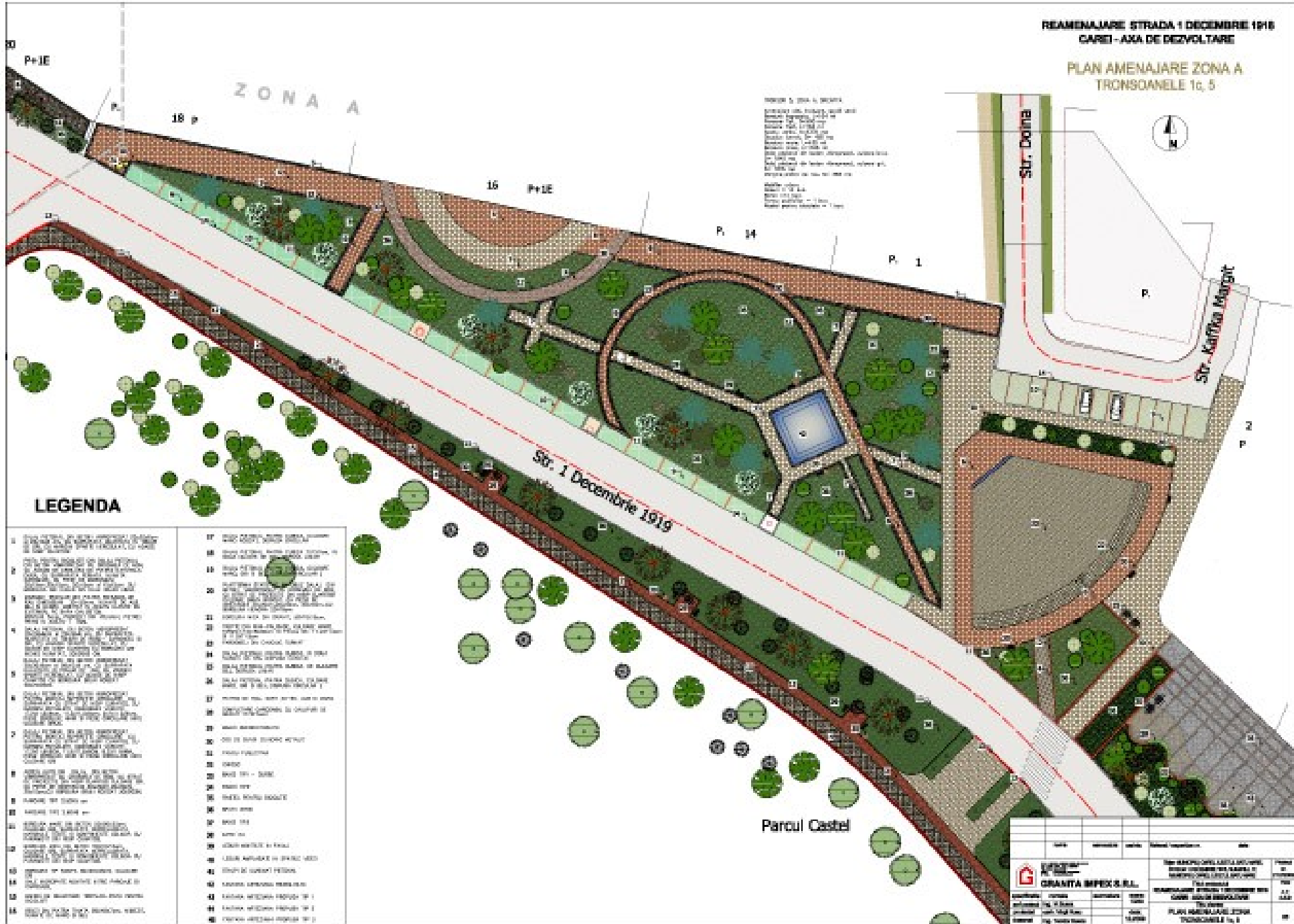

LEGENDA

- | | |
|----|-----|
| 1 | 17 |
| 2 | 18 |
| 3 | 19 |
| 4 | 20 |
| 5 | 21 |
| 6 | 22 |
| 7 | 23 |
| 8 | 24 |
| 9 | 25 |
| 10 | 26 |
| 11 | 27 |
| 12 | 28 |
| 13 | 29 |
| 14 | 30 |
| 15 | 31 |
| 16 | 32 |
| 17 | 33 |
| 18 | 34 |
| 19 | 35 |
| 20 | 36 |
| 21 | 37 |
| 22 | 38 |
| 23 | 39 |
| 24 | 40 |
| 25 | 41 |
| 26 | 42 |
| 27 | 43 |
| 28 | 44 |
| 29 | 45 |
| 30 | 46 |
| 31 | 47 |
| 32 | 48 |
| 33 | 49 |
| 34 | 50 |
| 35 | 51 |
| 36 | 52 |
| 37 | 53 |
| 38 | 54 |
| 39 | 55 |
| 40 | 56 |
| 41 | 57 |
| 42 | 58 |
| 43 | 59 |
| 44 | 60 |
| 45 | 61 |
| 46 | 62 |
| 47 | 63 |
| 48 | 64 |
| 49 | 65 |
| 50 | 66 |
| 51 | 67 |
| 52 | 68 |
| 53 | 69 |
| 54 | 70 |
| 55 | 71 |
| 56 | 72 |
| 57 | 73 |
| 58 | 74 |
| 59 | 75 |
| 60 | 76 |
| 61 | 77 |
| 62 | 78 |
| 63 | 79 |
| 64 | 80 |
| 65 | 81 |
| 66 | 82 |
| 67 | 83 |
| 68 | 84 |
| 69 | 85 |
| 70 | 86 |
| 71 | 87 |
| 72 | 88 |
| 73 | 89 |
| 74 | 90 |
| 75 | 91 |
| 76 | 92 |
| 77 | 93 |
| 78 | 94 |
| 79 | 95 |
| 80 | 96 |
| 81 | 97 |
| 82 | 98 |
| 83 | 99 |
| 84 | 100 |

DATA	ACTIUNEA	STATUS	NUMARUL DE INREGISTRARE	DATA
SCHEMA DE PLAN SCALA: 1:500 DATA: 15.12.2011 PROIECTANT: GRANTA IMPEX S.R.L. EXECUTANT: GRANTA IMPEX S.R.L. VERIFICATOR: GRANTA IMPEX S.R.L. AUTORIZAT: GRANTA IMPEX S.R.L.				
PLAN AMENAJARE ZONA A TRONSOANELE 1c, 5				



REANUNȚARE STUDIULUI DE CERCETARE ȘTIINȚIFICĂ
 PLAN AMENAJARE ZONA C
 TRONȘANȘIILE 12, 13, 14, 15



PROIECTANT: SCURTALAN CONSULTING S.R.L.
 STR. SĂBĂUȘII 10, BUCUREȘTI
 TEL: 0744 200 200
 WWW.SCURTALAN.COM

PROIECTANT LOCAL: SCURTALAN CONSULTING S.R.L.
 STR. SĂBĂUȘII 10, BUCUREȘTI
 TEL: 0744 200 200
 WWW.SCURTALAN.COM

PROIECTANT NAȚIONAL: SCURTALAN CONSULTING S.R.L.
 STR. SĂBĂUȘII 10, BUCUREȘTI
 TEL: 0744 200 200
 WWW.SCURTALAN.COM

LEGENDA

- 1. ZONĂ DE VERDE DE ÎNCADRARE ȘI DE ÎNFRUNTĂRI
- 2. ZONĂ DE VERDE DE ÎNCADRARE ȘI DE ÎNFRUNTĂRI
- 3. ZONĂ DE VERDE DE ÎNCADRARE ȘI DE ÎNFRUNTĂRI
- 4. ZONĂ DE VERDE DE ÎNCADRARE ȘI DE ÎNFRUNTĂRI
- 5. ZONĂ DE VERDE DE ÎNCADRARE ȘI DE ÎNFRUNTĂRI
- 6. ZONĂ DE VERDE DE ÎNCADRARE ȘI DE ÎNFRUNTĂRI
- 7. ZONĂ DE VERDE DE ÎNCADRARE ȘI DE ÎNFRUNTĂRI
- 8. ZONĂ DE VERDE DE ÎNCADRARE ȘI DE ÎNFRUNTĂRI
- 9. ZONĂ DE VERDE DE ÎNCADRARE ȘI DE ÎNFRUNTĂRI
- 10. ZONĂ DE VERDE DE ÎNCADRARE ȘI DE ÎNFRUNTĂRI
- 11. ZONĂ DE VERDE DE ÎNCADRARE ȘI DE ÎNFRUNTĂRI
- 12. ZONĂ DE VERDE DE ÎNCADRARE ȘI DE ÎNFRUNTĂRI
- 13. ZONĂ DE VERDE DE ÎNCADRARE ȘI DE ÎNFRUNTĂRI
- 14. ZONĂ DE VERDE DE ÎNCADRARE ȘI DE ÎNFRUNTĂRI
- 15. ZONĂ DE VERDE DE ÎNCADRARE ȘI DE ÎNFRUNTĂRI
- 16. ZONĂ DE VERDE DE ÎNCADRARE ȘI DE ÎNFRUNTĂRI
- 17. ZONĂ DE VERDE DE ÎNCADRARE ȘI DE ÎNFRUNTĂRI
- 18. ZONĂ DE VERDE DE ÎNCADRARE ȘI DE ÎNFRUNTĂRI
- 19. ZONĂ DE VERDE DE ÎNCADRARE ȘI DE ÎNFRUNTĂRI
- 20. ZONĂ DE VERDE DE ÎNCADRARE ȘI DE ÎNFRUNTĂRI
- 21. ZONĂ DE VERDE DE ÎNCADRARE ȘI DE ÎNFRUNTĂRI
- 22. ZONĂ DE VERDE DE ÎNCADRARE ȘI DE ÎNFRUNTĂRI
- 23. ZONĂ DE VERDE DE ÎNCADRARE ȘI DE ÎNFRUNTĂRI
- 24. ZONĂ DE VERDE DE ÎNCADRARE ȘI DE ÎNFRUNTĂRI
- 25. ZONĂ DE VERDE DE ÎNCADRARE ȘI DE ÎNFRUNTĂRI
- 26. ZONĂ DE VERDE DE ÎNCADRARE ȘI DE ÎNFRUNTĂRI
- 27. ZONĂ DE VERDE DE ÎNCADRARE ȘI DE ÎNFRUNTĂRI
- 28. ZONĂ DE VERDE DE ÎNCADRARE ȘI DE ÎNFRUNTĂRI
- 29. ZONĂ DE VERDE DE ÎNCADRARE ȘI DE ÎNFRUNTĂRI
- 30. ZONĂ DE VERDE DE ÎNCADRARE ȘI DE ÎNFRUNTĂRI
- 31. ZONĂ DE VERDE DE ÎNCADRARE ȘI DE ÎNFRUNTĂRI
- 32. ZONĂ DE VERDE DE ÎNCADRARE ȘI DE ÎNFRUNTĂRI
- 33. ZONĂ DE VERDE DE ÎNCADRARE ȘI DE ÎNFRUNTĂRI
- 34. ZONĂ DE VERDE DE ÎNCADRARE ȘI DE ÎNFRUNTĂRI
- 35. ZONĂ DE VERDE DE ÎNCADRARE ȘI DE ÎNFRUNTĂRI
- 36. ZONĂ DE VERDE DE ÎNCADRARE ȘI DE ÎNFRUNTĂRI
- 37. ZONĂ DE VERDE DE ÎNCADRARE ȘI DE ÎNFRUNTĂRI
- 38. ZONĂ DE VERDE DE ÎNCADRARE ȘI DE ÎNFRUNTĂRI
- 39. ZONĂ DE VERDE DE ÎNCADRARE ȘI DE ÎNFRUNTĂRI
- 40. ZONĂ DE VERDE DE ÎNCADRARE ȘI DE ÎNFRUNTĂRI
- 41. ZONĂ DE VERDE DE ÎNCADRARE ȘI DE ÎNFRUNTĂRI
- 42. ZONĂ DE VERDE DE ÎNCADRARE ȘI DE ÎNFRUNTĂRI
- 43. ZONĂ DE VERDE DE ÎNCADRARE ȘI DE ÎNFRUNTĂRI
- 44. ZONĂ DE VERDE DE ÎNCADRARE ȘI DE ÎNFRUNTĂRI
- 45. ZONĂ DE VERDE DE ÎNCADRARE ȘI DE ÎNFRUNTĂRI
- 46. ZONĂ DE VERDE DE ÎNCADRARE ȘI DE ÎNFRUNTĂRI
- 47. ZONĂ DE VERDE DE ÎNCADRARE ȘI DE ÎNFRUNTĂRI
- 48. ZONĂ DE VERDE DE ÎNCADRARE ȘI DE ÎNFRUNTĂRI
- 49. ZONĂ DE VERDE DE ÎNCADRARE ȘI DE ÎNFRUNTĂRI
- 50. ZONĂ DE VERDE DE ÎNCADRARE ȘI DE ÎNFRUNTĂRI
- 51. ZONĂ DE VERDE DE ÎNCADRARE ȘI DE ÎNFRUNTĂRI
- 52. ZONĂ DE VERDE DE ÎNCADRARE ȘI DE ÎNFRUNTĂRI
- 53. ZONĂ DE VERDE DE ÎNCADRARE ȘI DE ÎNFRUNTĂRI
- 54. ZONĂ DE VERDE DE ÎNCADRARE ȘI DE ÎNFRUNTĂRI
- 55. ZONĂ DE VERDE DE ÎNCADRARE ȘI DE ÎNFRUNTĂRI
- 56. ZONĂ DE VERDE DE ÎNCADRARE ȘI DE ÎNFRUNTĂRI
- 57. ZONĂ DE VERDE DE ÎNCADRARE ȘI DE ÎNFRUNTĂRI
- 58. ZONĂ DE VERDE DE ÎNCADRARE ȘI DE ÎNFRUNTĂRI
- 59. ZONĂ DE VERDE DE ÎNCADRARE ȘI DE ÎNFRUNTĂRI
- 60. ZONĂ DE VERDE DE ÎNCADRARE ȘI DE ÎNFRUNTĂRI

SCURTALAN CONSULTING S.R.L.	STR. SĂBĂUȘII 10, BUCUREȘTI
TEL: 0744 200 200	WWW.SCURTALAN.COM
PROIECTANT LOCAL: SCURTALAN CONSULTING S.R.L. STR. SĂBĂUȘII 10, BUCUREȘTI TEL: 0744 200 200 WWW.SCURTALAN.COM	
PROIECTANT NAȚIONAL: SCURTALAN CONSULTING S.R.L. STR. SĂBĂUȘII 10, BUCUREȘTI TEL: 0744 200 200 WWW.SCURTALAN.COM	